

**Hinweise:**  
Herstellervorschriften und Produkthinweise sind zu beachten. Alle Komponenten sind im System nach Herstellerangabe zu verarbeiten.  
Für alle Produkt-/ Modellbezeichnungen gilt "oder gleichwertiger Art".  
Alle Maße sind am Bau zu prüfen! Abweichungen sind mit der Bauleitung zu klären.

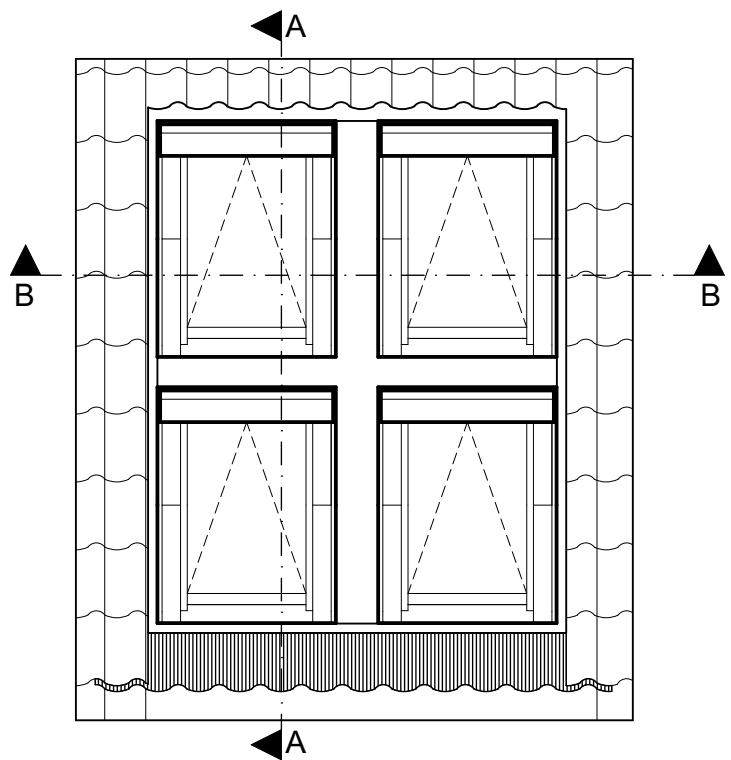
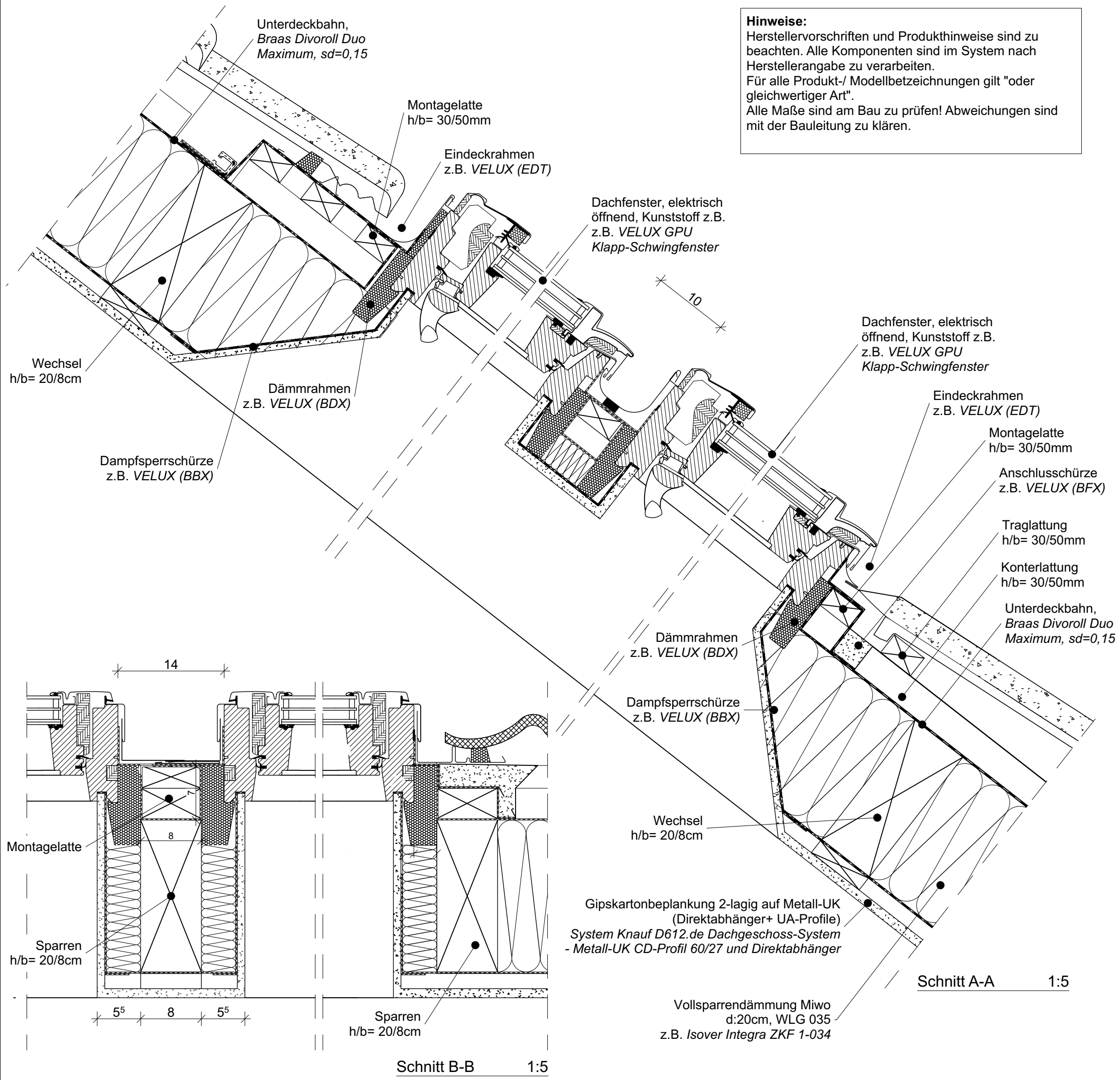

Dachflächenfensteranlage, 4-teilig, Klappschwingfenster Kunststoff, elektrisch offenbar, Abmessung ca. b/h= 0,94/ 1,40m  
 $U_w = 1,40 \text{ W/(m}^2\text{K)}$   
Fabrikat z. B. VELUX Typ GPU PK08

**HINWEIS**  
Mit außenliegenden Verdunkelungs-Rollläden für Hitzeschutz und Raumverdunkelung (nicht dargestellt)

ZUR AUSFÜHRUNG FREIGEgeben		
Freigabe durch die unteren Denkmalschutzbehörde am 27.04.2026		
Freigabe durch den Bauherrn am 21.05.2026		

INDEX	ÄNDERUNGEN	DATUM - BEARB.

**PLAFOND**  
ARCHITEKTEN | INGENIEURE

Rießseestraße 10 | 12527 Berlin  
Tel (030) 37 446 22-0 | Fax (030) 37 446 22-28 | mail@plafond-group.de

BAUVORHABEN **Umbau Feuerwache Schmöckwitz zum Nachbarschaftszentrum**  
Adlergestell 784, 12527 Berlin-Schmöckwitz

BAUHERR **Ortsverein Schmöckwitz e.V.**  
Alt Schmöckwitz 10, 12527 Berlin

PLANINHALT **Detail Dach - Dachfenster Mehrzweckraum 1**

PLANCODE **P21-001\_5\_D-13**

GEZEICHNET	DATUM	GRÖßE
S.Rowedder	2026-05-21	420 x 297
MAßSTAB	PROJEKT-NR.	PLAN-NR.
1:5	P21-001	D-13